

MINISTERO DELL'INTERNO

Prefettura - Ufficio Territoriale del Governo di
Firenze

LOTTERIE

MANIFESTAZIONI DI SORTE LOCALI

Dirigente dell'Area: Dott.ssa Annalisa OLIVA
Email Dirigente dell'Area: annalisa.oliva@interno.it

Ordine e Sicurezza Pubblica

Ricevimento: Per appuntamento
Telefono: 0552783725
Fax: 0552783719

Lo svolgimento delle lotterie è subordinata alla preventiva presentazione da parte dei rappresentanti legali degli enti organizzatori di una comunicazione, almeno trenta giorni prima dalla data di svolgimento, al Prefetto competente per territorio, al Sindaco del Comune in cui si svolgerà l'estrazione e agli Uffici regionali dei Monopoli di Stato.

Le manifestazioni che possono essere autorizzate sono:

a) lotterie, tombole e pesche o banchi di beneficenza, promossi da enti morali, associazioni e comitati senza fini di lucro, aventi scopi assistenziali, culturali, ricreativi e sportivi disciplinati dagli articoli 14 e seguenti del codice civile, e dalle organizzazioni non lucrative di utilità sociale di cui all'articolo 10, del decreto legislativo 4 dicembre 1997, n. 460, se dette manifestazioni sono necessarie per far fronte alle esigenze finanziarie degli enti stessi;

b) lotterie, tombole e pesche o banchi di beneficenza, organizzate dai partiti o movimenti politici di cui alla legge 2 gennaio 1997, n. 2 purché svolte nell'ambito di manifestazioni locali organizzate dagli stessi. In caso di svolgimento al di fuori delle dette manifestazioni locali si applicano le disposizioni previste per i soggetti di cui alla lettera a).

Eventuali variazioni delle modalità di effettuazione della manifestazione debbono essere segnalate al Prefetto e al Sindaco in tempo utile per consentire l'effettuazione dei controlli.

Il Prefetto vieta lo svolgimento delle manifestazioni in mancanza delle condizioni e/o necessità descritte ai punti a) e b).

Il controllo sul loro regolare svolgimento è rimesso al Comune, il cui incaricato, designato dal Sindaco, presenza alle operazioni di chiusura, delle quali redige processo verbale inviato, in copia, al Prefetto.

DOCUMENTAZIONE RICHIESTA

Alla comunicazione, oltre ad una adeguata specificazione delle esigenze finanziarie sottese alla organizzazione della manifestazione, va allegata la seguente documentazione:

- per le lotterie:
 1. il regolamento nel quale sono indicati la quantità e la natura dei premi, la quantità ed il prezzo dei biglietti da vendere, il luogo in cui vengono esposti i premi, il luogo ed il tempo fissati per l'estrazione e la consegna dei premi ai vincitori;
- per le tombole:
 1. il regolamento con la specificazione dei premi e con l'indicazione del prezzo di ciascuna cartella;
 2. la documentazione comprovante l'avvenuto versamento della cauzione in misura pari al valore complessivo dei premi promessi, determinato in base al loro prezzo di acquisto o, in mancanza, al valore normale degli stessi. La cauzione è prestata a favore del Comune nel cui territorio la tombola si estrae ed ha scadenza non inferiore a tre mesi dalla data di estrazione. La cauzione è prestata mediante deposito in denaro o in titoli di Stato garantiti dallo Stato, al valore di borsa, presso la Tesoreria provinciale o mediante fideiussione bancaria o assicurativa in bollo con autentica della firma del fideiussore.
- per le pesche o banchi di beneficenza:
 1. nella comunicazione l'ente deve indicare il numero dei biglietti che intende emettere ed il relativo prezzo.



Modello di domanda per le lotterie

Riferimenti normativi

- R.D.L. 19 ottobre 1938, n. 1933
- Legge 27 dicembre 1997, n.449
- D.P.R. 430/2001
- Legge 24 novembre 2003, n. 326

Ultima modifica il 31/10/2008 alle 10:48:09

NORMATIVA / LOTTERIE TOMBOLA

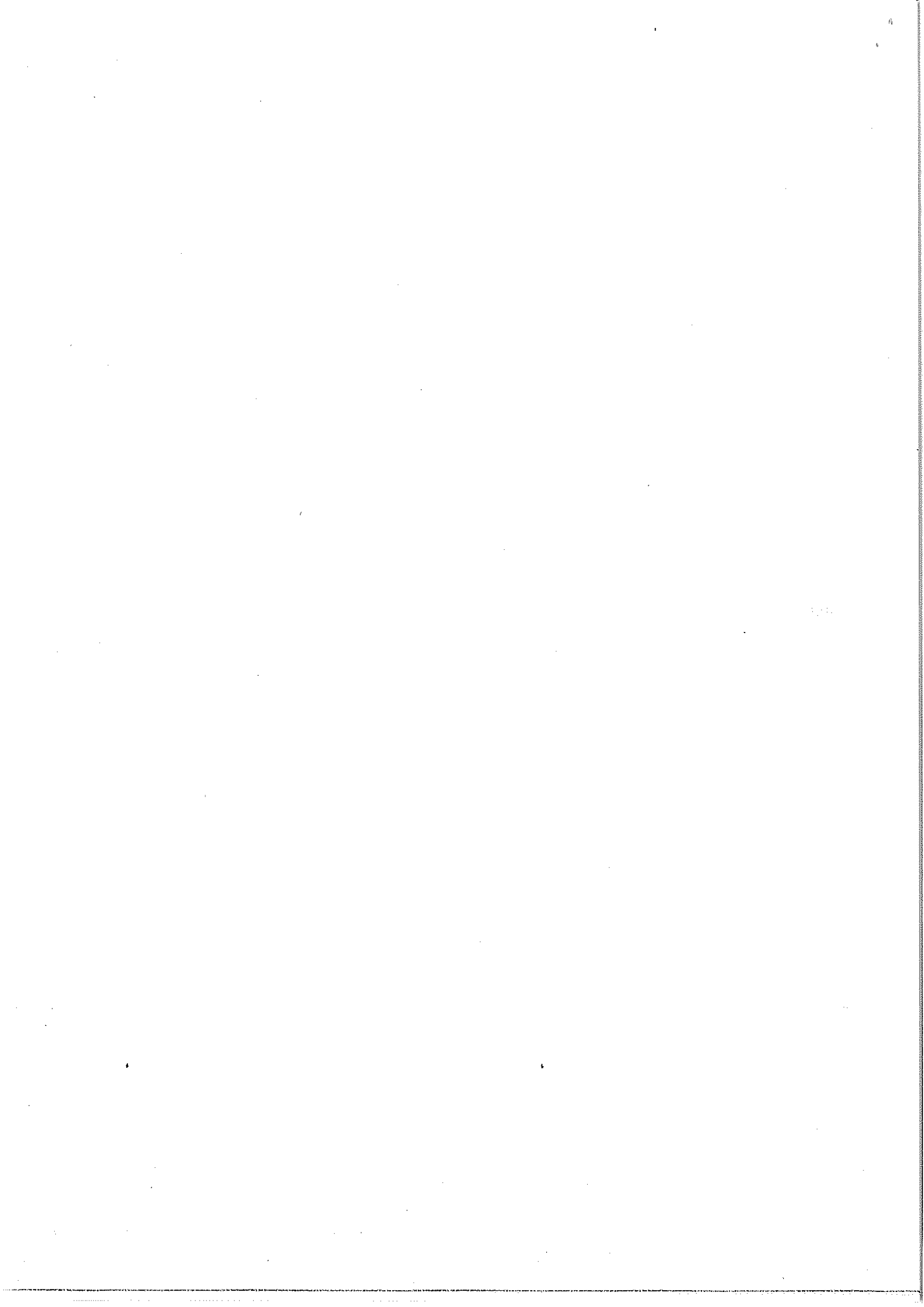

Modello lotterie

AL SIG. PREFETTO DELLA
PROVINCIA DI

AL SINDACO DEL COMUNE DI

AMMINISTRAZIONE

AUTONOMA DEI

MONOPOLI DI STATO

Ufficio di

Il sottoscritto cognome _____ nome _____

nato a Comune _____ Provincia _____

Stato _____ in data _____ cittadinanza _____

residente in Comune _____ Provincia _____

Via, piazza etc. _____ n° _____ C.A.P. _____

C.F. _____

In qualità di Legale rappresentante / presidente pro tempore della società / ente / associazione /
ONLUS / comitato/partito o movimento politico:

C.F. _____ P IVA (se diversa da c.f.) _____

Denominazione o ragione sociale _____

Con sede nel comune di _____ Provincia _____

Via, piazza etc. _____ n° _____ C.A.P. _____ tel. _____

N° d'iscrizione al Registro Imprese _____ CCIAA di _____

Ai sensi degli articoli 46 e 47 del Decreto del Presidente della Repubblica 28 dicembre 2000, n°445, consapevole delle conseguenze amministrative e penali previste dagli articoli 75 e 76 del D.P.R. n°445/2000, in caso di false attestazioni o dichiarazioni, ivi compresa la decadenza dai benefici eventualmente conseguenti al provvedimento emanato sulla base della dichiarazione non veritiera:

DICHIARA

ai sensi e per gli effetti di cui all'art. 13 e 14 del D.P.R. 26 ottobre 2001, n°430, di effettuare, decorsi almeno trenta giorni dalla data di consegna della presente al protocollo degli uffici destinatari, e per la precisione il giorno _____ alle ore _____ presso locali posti in _____

via _____ n° _____ (oppure indicare in quale luogo)

la

seguinte manifestazione, come sotto definita:

LOTTERIA

Si intende la manifestazione di sorte effettuata con la vendita di biglietti staccati da registri a matrice, concorrenti ad uno o più premi secondo l'ordine d'estrazione. La lotteria è consentita se la vendita dei biglietti è limitata al territorio della provincia, l'importo complessivo dei biglietti che possono emettersi, comunque sia frazionato il prezzo degli stessi, non supera la somma di lire 100.000.000, pari ad euro 51.645,69, e i biglietti sono contrassegnati da serie e numerazione progressive.

TOMBOLA

Si intende la manifestazione di sorte effettuata con l'utilizzo di cartelle portanti una data quantità di numeri, dal numero 1 al 90, con premi assegnati alle cartelle nelle quali, all'estrazione dei numeri, per prime si sono verificate le combinazioni stabilite. La tombola è consentita se la vendita delle cartelle è limitata al comune in cui la tombola si estrae e ai comuni limitrofi e le cartelle sono contrassegnate da serie e numerazioni progressive. Non è limitato il numero delle cartelle che si possono emettere per ogni tombola, ma i premi posti in palio non devono superare, complessivamente, la somma di lire 25.000.000, pari a euro 12.911.42.

PESCA O BANCO DI BENEFICENZA

Si intendono le manifestazioni di sorte effettuate con vendita di biglietti, le quali, per la loro organizzazione, non si prestano per l'emissione dei biglietti a matrice, una parte dei quali è abbinata ai premi in palio. Le pesche o i banchi di beneficenza sono consentiti se la vendita dei biglietti è limitata al territorio del comune ove si effettua la manifestazione e il ricavato di essa non eccede la somma di lire 100.000.000=, pari a euro 51.645,69.

La manifestazione di cui sopra è promossa dall'associazione / ente / società / ONLUS / partito o movimento politico rappresentata dal sottoscritto, che rientra in una delle seguenti categorie (barrare la categoria interessata):

Enti morali, associazioni e comitati senza fini di lucro, aventi scopi assistenziali, culturali, ricreativi e sportivi disciplinati dagli articoli 14 e seguenti del codice civile / organizzazioni non lucrative di utilità sociale di cui all'articolo 10, del decreto legislativo 4 dicembre 1997, n. 460;

in tal caso il sottoscritto dichiara che lotteria / tombola / pesca o banco di beneficenza è necessaria per far fronte alle esigenze finanziarie degli enti stessi.

Partiti o movimenti politici di cui alla legge 2 gennaio 1997, n. 2;

in tal caso il sottoscritto dichiara che la lotteria / tombola / pesca o banco di beneficenza sarà svolta nell'ambito di manifestazione locale organizzata dagli stessi e più precisamente della manifestazione _____, che si svolgerà presso _____ nei giorni _____

in caso di svolgimento al di fuori delle dette manifestazioni locali si applicano le disposizioni previste per i soggetti cui al punto precedente.

Ai fini della domanda il sottoscritto dichiara che il ricavo della lotteria tombola pesca di beneficenza sarà utilizzato per il seguente scopo: _____

Altre dichiarazioni (*compilare esclusivamente la parte relativa al tipo di manifestazione che si intende effettuare*):

LOTTERIE

Il sottoscritto dichiara inoltre che:

- la vendita dei biglietti è limitata al territorio della Provincia di _____;
- che l'importo complessivo dei biglietti che possono emettersi non supera la somma di _____

- € _____;
- che i biglietti sono contrassegnati da serie e numerazione progressive da _____ a _____ (indicare);
 - i premi consistono solo in servizi e in beni mobili e più precisamente in _____, essendo esclusi denaro, titoli pubblici e privati, valori bancari, carte di credito e metalli preziosi in verghe;

TOMBOLE

Il sottoscritto dichiara inoltre che:

- la vendita delle cartelle è limitata al Comune di _____ ed ai comuni limitrofi di _____;
- le cartelle sono contrassegnate da serie e numerazione progressive da _____ a _____ (indicare);
- i premi posti in palio ammontano a € _____;

PESCHE O BANCHI DI BENEFICIENZA

- la vendita dei biglietti è limitata al territorio del Comune di _____;
- il ricavato della pesca o banco di beneficenza non eccede la somma di € _____;
- i premi consistono solo in servizi e in beni mobili e più precisamente _____, essendo esclusi denaro, titoli pubblici e privati, valori bancari, carte di credito e metalli preziosi in verghe;
- il numero dei biglietti che intende emettere ammonta a _____ e che il relativo prezzo di ciascuno ammonta a € _____;

Data _____

firma _____

DOCUMENTAZIONE DA ALLEGARE:

LOTTERIE

Il regolamento nel quale sono indicati la quantità e la natura dei premi, la quantità e il prezzo dei biglietti da vendere, il luogo in cui vengono esposti i premi, il luogo e il tempo fissati per l'estrazione e la consegna dei premi ai vincitori;

TOMBOLE

Il regolamento con la specificazione dei premi e con l'indicazione del prezzo di ciascuna cartella;
la documentazione comprovante l'avvenuto versamento della cauzione in misura pari al valore complessivo dei premi promessi, determinato in base al loro prezzo di acquisto o in mancanza al valore normale degli stessi. La cauzione è prestata a favore del comune nel cui territorio la tombola si estrae e ha scadenza non inferiore a tre mesi dalla data di estrazione. La cauzione è prestata mediante deposito in denaro o in titoli di stato o garantiti dallo stato, al valore di

borsa, presso la tesoreria provinciale o mediante fideiussione bancaria o assicurativa in bollo con autentica della firma del fideiussore.

NOTE:

Operazioni da svolgere per l'effettuazione di una TOMBOLA:

- 1) Presentare la comunicazione almeno 30 giorni prima al Prefetto della Provincia di _____ e al Comune di competenza, completa di tutti gli allegati;
- 2) Dare pubblicità nelle forme e nei modi previsti dalla normativa vigente; in particolare, devono essere portati a conoscenza del pubblico con apposita avviso da far affiggere all'albo pretorio di tutti i Comuni interessati alla manifestazione i seguenti dati:
estremi della presente comunicazione, programma della tombola, le finalità che ne motivano lo svolgimento, nonché la serie e la numerazione dei biglietti e delle cartelle messe in vendita
- 3) Ritirare tutti i registri, cartelle rimaste invendute e verificare che la serie e la numerazione dei registri corrispondano a quelle indicate nelle fatture d'acquisto;
- 4) Notiziare prima dell'estrazione il pubblico presente, del fatto che i registri e le cartelle non riconsegnate durante l'operazione di cui al punto 3) sono dichiarate nulle agli effetti del gioco;
- 5) Effettuare l'estrazione alla presenza di un incaricato del Sindaco;
- 6) Redigere verbale delle operazioni di cui sopra, consegnarne una copia all'incaricato del Sindaco ed inviarne una alla Prefettura;
- 7) Consegnare all'incaricato del Sindaco, entro 30 giorni dall'estrazione, la documentazione attestante l'avvenuta consegna dei premi ai vincitori (è necessario indicare le generalità dei vincitori), PENA LA PERDITA DELLA CAUZIONE!

Operazioni da svolgere per l'effettuazione di una LOTTERIA

- 1) Presentare la comunicazione almeno 30 giorni prima alla Prefettura e al Comune di competenza, completa di tutti gli allegati;
- 8) Dare pubblicità nelle forme e nei modi previsti dalla normativa vigente; in particolare, devono essere portati a conoscenza del pubblico con apposita avviso da far affiggere all'albo pretorio di tutti i Comuni interessati alla manifestazione i seguenti dati:

estremi della presente comunicazione, programma della tombola, le finalità che ne motivano lo svolgimento, nonché la serie e la numerazione dei biglietti e delle cartelle messe in vendita
- 2) Ritirare tutti i registri, biglietti rimasti invenduti e verificare che la serie e la numerazione dei registri corrispondano a quelle indicate nelle fatture d'acquisto;
- 3) Notiziare prima dell'estrazione il pubblico presente, del fatto che i registri ed i biglietti non riconsegnati durante l'operazione di cui al punto 3) sono dichiarati nulli agli effetti del gioco;
- 4) Effettuare l'estrazione alla presenza di un incaricato del Sindaco;
- 5) Redigere verbale delle operazioni di cui sopra, consegnarne una copia all'incaricato del Sindaco ed inviarne una alla Prefettura.

Operazioni da svolgere per l'effettuazione di una PESCA o BANCO DI BENEFICENZA

- 1) Presentare la comunicazione almeno 30 giorni prima alla Prefettura di _____, nonché al Comune di _____, completa di tutti gli allegati;
- 2) Controllare il numero dei biglietti venduti e procedere, alla presenza di un incaricato del Sindaco, alla chiusura delle operazioni redigendo il relativo processo verbale;
- 3) Inviare copia del processo verbale alla Prefettura di _____ e consegnare una copia dello stesso all'incaricato del Sindaco.